



CUENTA PÚBLICA 2022

Instituto Comercial Padre Alberto Hurtado





PRESENTACIÓN

La Cuenta Pública es una acción formal que realiza el Director del establecimiento educacional, al inicio del año escolar, para presentar una síntesis de la gestión del año anterior y establecer algunos lineamientos básicos para el año en curso.





CONTENIDOS

1. Un año complejo.
2. Datos generales del establecimiento.
3. Metas y resultados de aprendizaje.
4. Cumplimiento del Plan de Estudio.
5. Indicadores de eficiencia interna.
6. Uso de recursos financieros.
7. Líneas de acción y compromisos futuros.





Una pandemia todavía presente



Diversos temas sin resolver o en proceso



Desvinculaciones relevantes y un contexto interno difícil.

1. UN AÑO COMPLEJO





2. DATOS GENERALES

Matrícula al 30 de abril 2022

Nivel Educativo	N.º de Cursos	N.º Alumnos Nivel Educativo		
		H	M	TOTAL
7º Básico*	0	0	0	0
8º Básico*	0	0	0	0
1º Medio	4	84	42	126
2º Medio	3	59	32	91
3º Medio	3	40	26	66
4º Medio	3	44	28	72
TOTAL	13	227	128	355





MATRÍCULA POR ESPECIALIDAD (Matrícula al 30 de abril 2022)

Especialidades	Nº de Cursos	Nº Alumnos Nivel Educativo						Nº Total de Alumno(a)s/especialidades		
		3º Medio			4º Medio			H	M	TOTAL
		H	M	TOTAL	H	M	TOTAL			
Administración	2	12	15	27	9	17	26	21	32	53
Contabilidad	2	10	9	19	14	4	18	24	13	37
Telecomunicaciones	2	18	2	20	21	7	28	39	9	48
TOTAL	6	40	26	66	44	28	72	84	54	138





Durante el año, especialmente antes del periodo de postulación y en otros momentos claves del Sistema de Admisión Escolar (SAE), se realizaron a lo menos 10 acciones de alto impacto para promocionar el Instituto y así tener la matrícula esperada. Sin embargo, no llegamos a la meta esperada. Esto implica un exigente diseño de un Plan de Difusión.





PRÁCTICA Y TITULACIÓN SEGÚN COHORTE:

RELACIÓN EGRESO-PRÁCTICA-TITULACIÓN					
ANTECEDENTES CUANTITATIVOS					
AÑOS	N° Als. 4° medio egresados	N° Als Práctica en relación con los egresados	% Als Práctica en relación con los egresados	N° Als titulados en relación con los egresados	% Als Titulados en relación con los egresados
2019	60	41	68,33	41	68,33
2020	69	43	62,32	43	62,32
2021	47	32	68,09	32	68,09
2022	67	34	50,7%	En proceso	En proceso





El porcentaje de titulación el 2022 tuvo un descenso respecto del año anterior de un 25%, es decir, de 67 estudiantes egresados de las tres especialidades sólo el 50,7% realizó su práctica. Respecto de la titulación, ésta está en proceso para este año. Estas cifras nos impulsan a elaborar un mejor proceso de Prácticas y Titulación.





SEGUIMIENTO DE EGRESADOS

ACTIVIDAD POST AÑOS DE EGRESO DE 4° MEDIO

% de alumnos egresados por actividad según año lectivo.								
Datos Iniciales		Nivel de Estudio en Educación Superior			Mixta	Laboral		
AÑO	Egresados	CFT	IP	Universidad	Estudian y Trabajan	Sólo trabaja	Busca trabajo	Sin Información
2018	53	8	7	4	21	12	1	0
2019	60	6	14	6	21	11	2	0
2020	69	6	19	6	23	12	3	0
2021	47	4	8	5	12	16	2	0





La evaluación realizada por INACAP, es un parámetro de medición externa para poner atención en nuestros procesos académicos. El gráfico muestra tres aspectos relevantes desde los resultados:

1. Los resultados del Instituto son superiores al promedio nacional.
2. Los resultados de los 3° medios son superiores a los de los 4° medios.
3. Sólo 3 cursos alcanzan un porcentaje mayor al 60%

Los resultados son un desafío y una necesidad para la mejora de éstos.





RESULTADOS APTUS 1° SEMESTRE

Porcentaje de logro por nivel Lenguaje y Comunicación

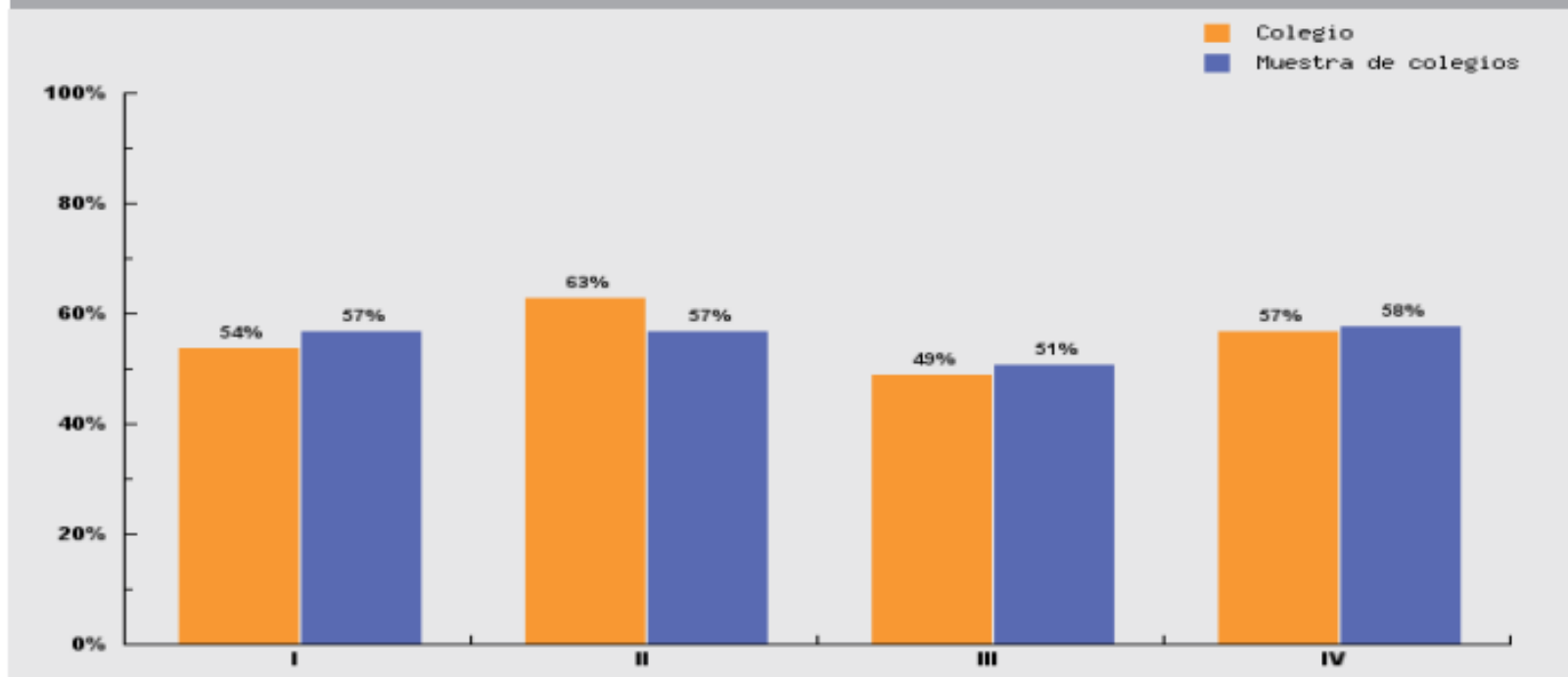



Porcentaje de logro por nivel Matemática

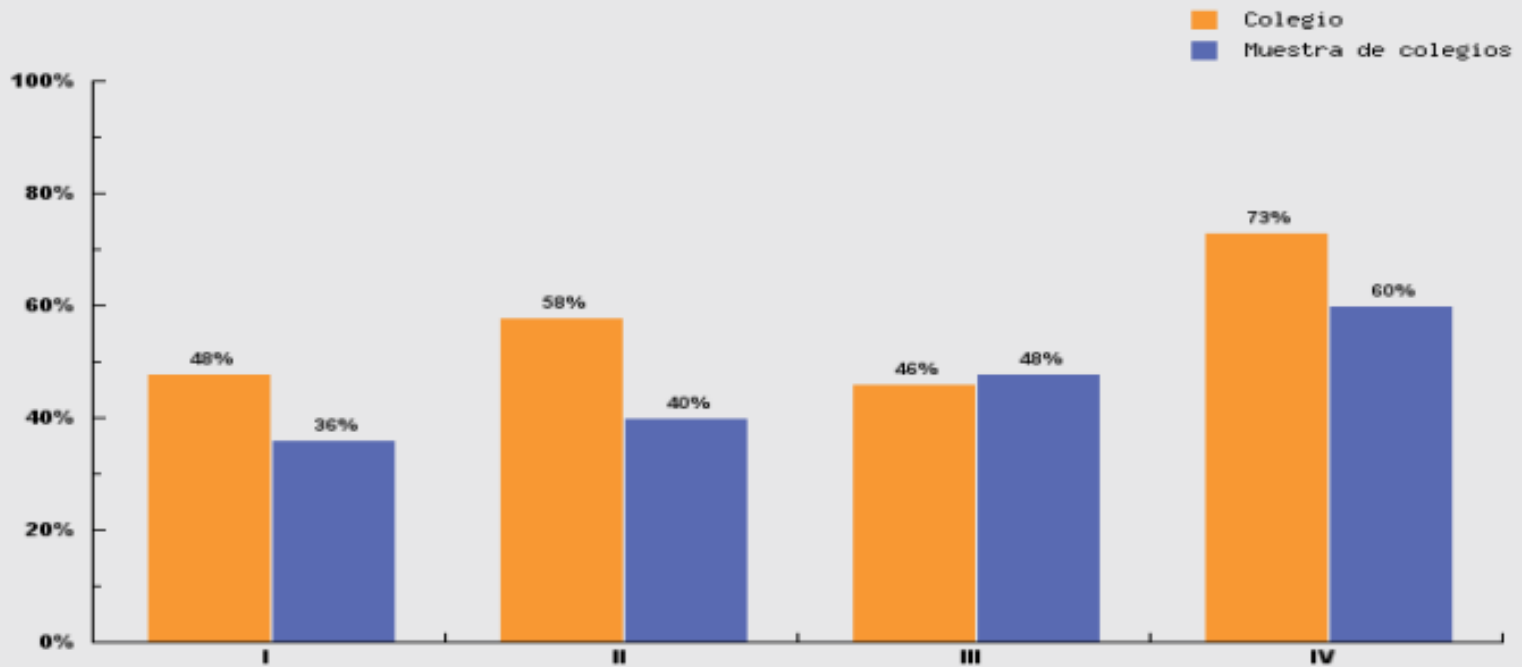



Porcentaje de logro por nivel Matemática

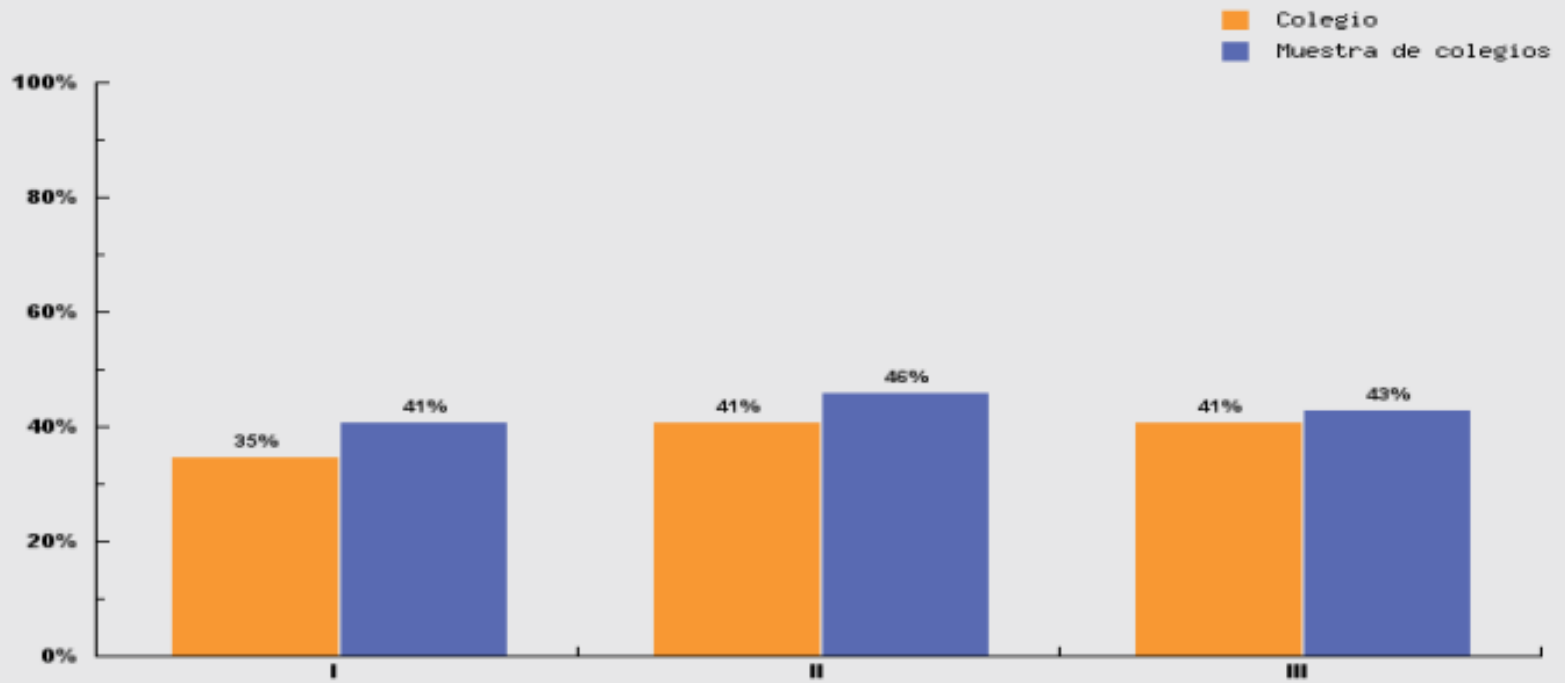



La evaluación de nivel de Aptus, que es una evaluación externa, se aplica dos veces al año, una en el primer semestre y otra en el segundo semestre, por tanto, refleja el resultado comparado del proceso académico en porcentaje de logro.

Los resultados obtenidos en Lenguaje entre el 1° y 2° semestre hay una variación del +2% como promedio y en Matemática de -17% como promedio.

El promedio general en ambas asignaturas es menor al 60% de logro.

Lo anterior evidencia la necesidad de avanzar en mejores resultados en ambas asignaturas, especialmente en Matemática.





4. PLAN DE ESTUDIO

CUMPLIMIENTO DEL PLAN DE ESTUDIO

NIVEL	HRS. ANUALES PROGRAMADAS	HRS. ANUALES REALIZADAS	%	HRS. ANUALES RECUPERADAS	%	HRS. ANUALES NO REALIZADAS	%
1° AÑO	6.384	6.001	94			383	6
2° AÑO	4.788	4.696	98,08			92	1,92
3° AÑO	4.788	4.626	96,62			162	3,38
4° AÑO	4.536	4.428	97,62			108	2,38

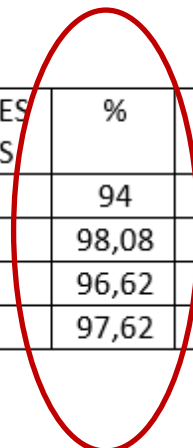



5. INDICADORES DE EFICIENCIA



PROMOCIÓN, REPITENCIA Y DESERCIÓN /Traslados

Nivel Educativo	MATRÍCULA ABRIL 2022			MATRÍCULA NOVIEMBRE 2022			PROMOCIÓN 2022			REPITENCIA 2022			DESERCIÓN 2022		
	H	M	TOTAL	H	M	TOTAL	H	M	TOTAL	H	M	TOTAL	H	M	TOTAL
1º Medio	84	42	126	79	43	122	73	39	112	6	4	10	5	(1)	4
2º Medio	59	32	91	61	31	92	58	31	89	3	0	3	(2)	1	(1)
Sub Total	143	74	217	140	74	214	131	70	201	9	4	13	3	0	3
ESPECIALIDAD:	ADMINISTRACIÓN CON MENCIÓN EN LOGÍSTICA														
3º Medio	12	15	27	7	14	21	7	14	21	0	0	0	5	1	6
4º Medio	9	17	26	9	17	26	9	17	26	0	0	0	0	0	0
Sub Total	21	32	53	16	31	47	16	31	47	0	0	0	5	1	6
ESPECIALIDAD:	CONTABILIDAD														
3º Medio	10	9	19	10	7	17	10	7	17	0	0	0	0	2	2
4º Medio	14	4	18	13	4	17	12	4	16	1	0	1	1	0	1
Sub Total	24	13	37	23	11	34	22	11	33	1	0	1	1	2	3
ESPECIALIDAD:	TELECOMUNICACIONES														
3º Medio	18	2	20	13	1	14	12	1	13	1	0	1	5	1	6
4º Medio	21	7	28	19	7	26	18	7	25	1	0	1	2	0	2
Sub Total	39	9	48	32	8	40	30	8	38	2	0	2	7	1	8
TOTAL	227	128	355	211	124	335	199	120	319	12	4	16	16	4	20





Los indicadores, son en general regulares, ya que de 355 estudiantes matriculados al 30 de abril, se produjo una deserción de 20 estudiantes por diversos causales; por otra parte, el 95,2% aprobó el curso y el 4,7% reprobó el año, una cifra es razonable para el contexto del año y de un colegio.

La mejora en estos indicadores tiene relación especialmente con la deserción.





6. USO DE RECURSOS FINANCIEROS





Estado de Resultado DL.3166
ENERO a DICIEMBRE del 2022
LICEO INSTITUTO COMERCIAL PADRE ALBERTO HURTADO



Cuenta	Ítem	\$	Observaciones
300000	INGRESOS	728.161.639	
310000	INGRESO OPERACIONAL	722.147.463	
310100	INGRESOS FISCALES MINEDUC	526.464.460	
310101	APORTE FISCAL ANUAL D.L.3.166/80	470.526.034	
310103	SUBVENCION PRORETENCION	18.575.039	
310105	SUBVENCION DE GRATUIDAD	37.363.387	
310200	INGRESOS POR LEYES MEJORAMIENTO DE REMUNERACIONES	182.036.227	
310201	LEY N° 19.278 UMP	17.208.455	
310203	LEY N° 19.933 (ART.1)	26.363.227	
310205	LEY N° 19.504 (ART. 6)	36.319.723	
310206	LEY N° 19.464 (ART. 10)	4.779.698	
310207	BRP TITULO Y MENCION (LEY N° 20.158 ART.1)	71.693.093	
310212	EVALUACION DE DESEMPEÑO ASISTENTES DE EDUCACION	1.477.678	
310213	ASIGNACION POR TRAMO	7.571.344	
310214	ASIGNACION ALUMNOS PRIORITARIOS	16.623.009	
310300	AGUINALDOS FISCALES Y BONO ESCOLAR	4.677.112	
310301	AGUINALDOS FISCALES	3.826.861	
310302	BONO ESCOLAR Y ADICIONAL	850.251	
310400	BONIFICACIONES ESPECIALES MINEDUC	7.255.000	
310401	BONO TERMINO DE CONFLICTO	4.655.000	
310402	OTROS BONOS DOCENTES	2.600.000	
310600	INGRESOS PROPIOS UNIDAD DE GESTION	1.714.664	
310607	OTROS INGRESOS PROPIOS	1.714.664	
320000	INGRESO NO OPERACIONAL	6.014.176	
320100	INGRESOS FINANCIEROS	2.015.165	
320101	INTERESES Y REAJUSTES MERCADO DE CAPITALES	2.015.165	
320200	OTROS INGRESOS NO OPERACIONALES	3.999.011	
320201	OTROS INGRESOS NO OPERACIONALES	3.999.011	





20.- GASTOS Y OTROS:

N°	ITEM	MONTO	Observaciones
400000	GASTOS	-782.213.431	
410000	GASTO OPERACIONAL	-773.485.242	
410100	GASTOS EN PERSONAL	-485.595.110	
410101	SUELDO BASE	-307.881.742	
410102	ASIGNACIONES	-1.099.214	
410104	BONOS CONVENIO COLECTIVO	-12.738.967	
410105	BONOS VARIOS NO FISCALES	-5.771.265	
410106	COLACION Y MOVILIZACION	-3.263.390	
410107	PAGO AGUINALDOS FISCALES	-3.826.861	
410108	PAGO BONO ESCOLAR Y ADICIONAL	-923.092	
410109	BONIFICACIONES ESPECIALES FISCALES	-11.764.963	
410114	PAGO LEY N° 19.464	-5.521.546	
410115	PAGO TITULO BRP (LEY N° 20.158, ART.1°)	-65.248.301	
410116	PAGO MENCIÓN BRP (LEY N° 20.158, ART.1°)	-20.626.618	
410123	PAGO ASIGNACION DE TRAMO	-28.828.009	
410124	PAGO ASIGNACION ALUMNOS PRIORITARIOS	-18.101.152	
410200	OTROS GASTOS EN PERSONAL	-42.656.091	
410201	INDEMNIZACIONES Y/O FERIADO PROPORCIONAL	-42.656.091	
410300	APORTES PREVISIONALES	-23.454.395	
410301	SEGURO ACCIDENTE DEL TRABAJO	-4.194.090	
410302	SEGURO DE CESANTIA	-10.925.330	
410303	SEGURO INVALIDEZ Y SOBREVIVENCIA	-8.334.975	
410400	HONORARIOS	-11.116.705	
410402	HONORARIOS A EXTERNOS POR OTROS SERVICIOS	-11.116.705	
410500	BIENESTAR FUNCIONARIOS	-2.384.792	
410501	VESTUARIO UNIFORME	-1.119.362	
410503	BIENESTAR	-628.530	
410504	OTROS GASTOS BIENESTAR FUNCIONARIOS	-636.900	
410600	COSTO BIENESTAR ALUMNOS	-674.215	
410601	COSTO DE PROY. APOYO ALUMNOS	-366.002	
410602	COLACIONES A ESTUDIANTES	-308.213	
410700	GASTOS FORMACION GENERAL	-13.449.733	
410701	MATERIAL DE ENSEÑANZA (FG)	-12.398.551	
410703	OTROS GASTOS DE FORMACION GENERAL	-1.051.182	
410900	GASTOS FORMACION DIFERENCIADA	-6.464.073	
410901	MATERIAL DE ENSEÑANZA (FD)	-6.252.937	
410902	ELEMENTOS DE SEGURIDAD	-119.000	
410905	OTROS GASTOS DE ESPECIALIDAD	-92.136	
411000	GASTOS PRACTICA PROFESIONAL Y SEGUIMIENTO	-218.600	
411001	GASTOS GESTION PRACTICA PROFESIONAL Y TITULACION	-218.600	
411100	CAPACITACION Y PERFECCIONAMIENTO	-15.365.017	
411101	CAPACITACION DOCENTES	-13.820.900	
411102	CAPACITACION ASISTENTES DE EDUCACION	-1.544.117	
411300	MANTENCION Y REPARACION DE INFRAESTRUCTURA	-54.363.515	





411304	MANTENCIÓN Y REPARACIÓN DE INFRAEST. ESTABLEC.	-54.277.105	
411305	MANTENCIONES ELÉCTRICAS	-86.410	
411400	MANTENCIÓN Y REPARACIÓN DE BIENES MAQUINARIAS Y EQUIPOS	-838.637	
411401	MANTENCIÓN MAQUINAS DE OFICINA	-652.083	
411405	EXTINTORES	-182.554	
411407	OTRAS MANTENCIONES	-4.000	
411600	CONSUMOS BÁSICOS	-16.801.250	
411601	LUZ	-1.190.315	
411602	AGUA	-3.750.047	
411603	TELEFONÍA Fija	-688.688	
411604	TELEFONÍA CELULAR	-96.172	
411605	ACCESO A INTERNET	-7.623.642	
411606	GAS	-199.004	
411607	SISTEMA DE ALARMA	-3.053.182	
411800	GASTOS OPERACIONALES UNIDAD DE GESTIÓN	-7.624.795	
411801	MATERIALES DE OFICINA	-2.713.311	
411802	MATERIALES DE ASEO	-4.863.199	
411805	MOVILIZACIÓN POR TRASLADO	-48.225	
411900	SERVICIOS GENERALES	-11.632.913	
411901	SEGUROS PAGADOS	-607.267	
411902	PUBLICIDAD Y DIFUSIÓN	-2.596.106	
411905	SERVICIOS LEGALES Y NOTARIALES	-3.964.833	
411906	SERVICIO DE TRANSPORTE	-2.548.422	
411907	SERVICIO DE CORREO Y ENCOMIENDA	-9.316	
411909	ASEO, JARDINERÍA Y DESINFECCIÓN	-1.816.969	
412100	INVERSIONES FINANCIERAS	-29.515.351	
412103	EQUIPOS COMPUTACIONALES	-1.979.689	
412107	AMPLIACIONES DE INFRAESTRUCTURA	-23.638.178	
412109	OTRAS INVERSIONES	-3.897.284	
412400	EGRESO POR TRASPASO A OTRA UNIDAD DE GESTIÓN	-51.330.110	
412401	EGRESO POR TRASPASO A OTRA UNIDAD DE GESTIÓN	-51.330.110	
420000	GASTO NO OPERACIONAL	-8.728.189	
420100	GASTOS FINANCIEROS	-159.667	
420101	GASTOS BANCARIOS	-61.055	
420102	INTERESES FINANCIEROS	-98.612	
420300	OTROS GASTOS NO OPERACIONALES	-8.568.522	
420301	OTROS GASTOS NO OPERACIONALES	-8.568.522	
	RESULTADO	-54.051.792	





7. LÍNEAS DE ACCIÓN FUTURAS

DIRECCIÓN

Alcanzar un ambiente laboral sano y ofrecer espacios de interacción.

Mejorar la infraestructura general del Instituto.

Fomentar el desarrollo profesional.

Establecer alianzas estratégicas con redes locales, nacionales e internacionales.





UNIDAD TÉCNICO PEDAGÓGICA

Mejorar los
resultados
académicos de
los estudiantes.

Potenciar las
especialidades
TP del Instituto.

Uso de
estrategias
diversificadas en
el proceso
enseñanza-
aprendizaje.





CONVIVENCIA ESCOLAR

Visibilizar la Convivencia Escolar en el Instituto, como un sello específico.

Fortalecer el trabajo articulado con los profesores jefes.

Fortalecer la articulación del Equipo de Convivencia Escolar para alcanzar los objetivos.





INSPECTORÍA GENERAL

Mejorar la asistencia de estudiantes, sobre 90% como promedio anual.

Mejorar la presentación personal de los estudiantes, valorando en forma especial el uniforme.

Fortalecer la Convivencia Escolar, para que ésta mantenga parámetros adecuados a las metas propuestas.





GRACIAS POR SU PRESENCIA

Dudas y preguntas:
josecornejo@comeduc.cl

